Техническа спецификация

Контакт 33°, троен

Каталожен номер: 6120131

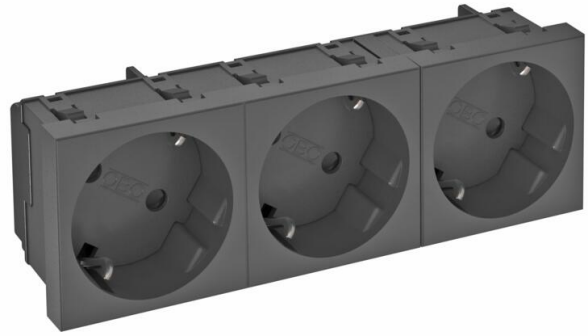

Контакт със заземителен щифт, троен 33°, с повишена защита, с клеми за бърз монтаж, 2-полюсни, 16 A, 250 V~, със свързващи клеми по IEC 60884-1.

За инсталацията в канали Rapid 45, канали за вграждане на уреди, функционални колони, подподови системи и дескбоксове.

PC Поликарбонат

Основни данни

Каталожен номер	6120131
Тип	STD-D3S SWGR3
Наименование 1	Шуко-контакт 33°, троен
Наименование 2	Защитен контакт
Производител	OBO
Размери	250V, 10/16A
Цвят	сиво-черно; RAL 7021
Материал	Поликарбонат
Най-малка продажна единица	1
Количествена единица	брой
Тегло	11 кг
Единица тегло	kg/100 чифт
CO2 отпечатък (GWP) от люлка до портата	0,4934 кг CO2e / 1 брой

Техническа спецификация

Контакт 33°, троен

Каталожен номер: 6120131

Размери

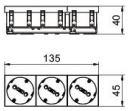

Ширина	135 mm
Височина	45 mm

Технически данни

Капак	Централна планка
С възможност за заключване	не
Вид на присъединяване	Клема за бърз монтаж
Брой елементи	3
Брой модули (при модулна конструкция)	0
Брой контакти превключваеми	0
Брой полюси	2
Надписване	Без надпис
Изпълнение	троен 33°
Изпълнение на повърхността	матов
Изпълнение	шуко
Механизъм за изхвърляне	не
Вид закрепване	щракване
Поле за надписване	не
Експлоатационна температура макс.	40 °C
Експлоатационна температура мин.	-5 °C
Повишена защита	да
Дефектнотокова защита	не
за тежки условия (съгласно VDE)	не
без халогени	да
Изолирано вграждане	не
Затварящ капак	не
Кодиране	не
Контролна лампа	не
С включвател/изключвател	не
С фина защита	не
С функционално осветление	не
С ориентиращо осветление	не
Вид монтаж	В канал за вграждане на контакти
Номинално напрежение	250 V
Номинален ток	16 A
Съответствие с ROHS	да

Техническа спецификация

Контакт 33°, троен

Каталожен номер: 6120131

Технически данни

Степен на защита	Други
Специално токозахранване	без специално захранване
Контакти изпълнение	Шуко-контакт
Контакти ъгъл	33°
Дълбочина	42 mm
Прозрачен	не
Завъртяна основа	да
Защита от пренапрежение	не