# Техническа спецификация

## Странично отклонение 160 FT, за едрогабаритни кабелни скари
## Каталожен номер: 6098835

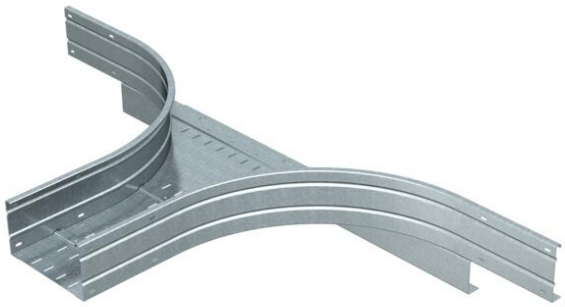

Прикачен разклонител за хоризонтална употреба. За всички голямогабаритни кабелни скари с височина на страните 160 mm.
За допълнително стабилизиране в зоната на фасонните елементи трябва да се предвидят допълнителни опори.

St Стомана

FT Горещо поцинковане чрез потапяне

### Основни данни

| | |
|---|---|
| Каталожен номер | 6098835 |
| Тип | WRAA 164 FT |
| Наименование 1 | Странично отклонение |
| Наименование 2 | за едрогабаритна каб.скара160 |
| Производител | OBO |
| Размери | 160x400 |
| Цвят | цвят цинк |
| Материал | Стомана |
| Повърхност | Горещо поцинковане чрез потапяне |
| Стандарт за повърхност | DIN EN ISO 1461 |
| Най-малка продажна единица | 1 |
| Количествена единица | брой |
| Тегло | 2170 кг |
| Единица тегло | kg/100 чифт |
| CO2 отпечатък (GWP) от люлка до портата | 77,6535 кг CO2e / 1 брой |

# Техническа спецификация

## Странично отклонение 160 FT, за едрогабаритни кабелни скари

## Каталожен номер: 6098835

### Размери

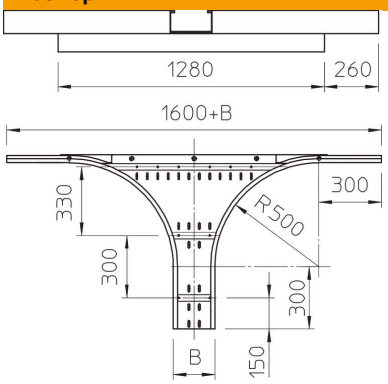


| | |
|---|---|
| Ширина | 400 mm |
| Височина | 160 mm |
| Дебелина на ламарината | 2 mm |
| Размер B | 400 mm |
| Размер R | 500 mm |

### Технически данни

| | |
|---|---|
| Изпълнение съединител | без съединители |
| Дебелина на материал дънна ламарина | 1,5 mm |
| Отвор по образец на NATO | не |
| Неръждаема стомана, байцвана | не |
| Едрогабаритно изпълнение | да |
| Вид на съединителя система за носене на кабели | завинтено |
| Дебелина на борда | 2 mm |